7 PROVADA TIPS

Hoe maak je een bezoek aan de 15e PROVADA nog leuker, en maak je als bezoeker van dit jubileumjaar een onvergetelijk feestje. Deel je tijd zorgvuldig en efficient in en ga goed voorbereid naar de beurs is het advies van Femke Odekerken, hoofd marketing & communicatie en projectmanager Marije van Selm.

1 Meld je aan voor de inhoudelijke bijeenkomsten. Dan reserveren wij een plekje en heeft de bezoeker met zekerheid een stoel. Woensdag is van oudsher de drukste dag, en is de beurs om half tien al open. Houd daar rekening mee!

2 Voorkom wachtrijen: koop een kaart online en upload direct je foto. Bij de balies kan het druk zijn. Vergeten? Geen nood dan maken wij een foto bij de balie. Het kan zijn dat het dan wat langer duurt.

20.000 m2

3 Wil je de juiste mensen ontmoeten en afspraken maken, meld je dan aan voor de beursplanner en maak een account aan. Dit jaar voor het eerst op de PROVADA. In de beursplanner kun je makkelijk afspraken maken met mensen die net als jij een account hebben, bijvoorbeeld met je favoriete standhouders. Aanmelden voor een bijeenkomst is ook zo gepiept via de planner.

274 standhouders

4 TAKE A SEAT op de stand van PROVADA Future hal! Laat je inspireren en praat mee over technologische innovaties in de vastgoedsector. Dit zijn korte tafelgesprekken van zo'n 30 tot 45 minuten met maximaal acht personen. De host bepaalt het onderwerp. In deze tafelgesprekken kom je snel to the point en kan iedereen zijn zegje doen. Een podium om je mening te delen en te sparren over bijvoorbeeld energietransitie en klimaatverandering.

meer dan 250 bijeenkomsten

5 Met de auto komen kan, maar denk er ook eens over na om de trein, tram, bus, metro of fiets te pakken. De PROVADA is niet de enige beurs in de RAI; parkeergarages zijn snel vol. Er zijn goede verbindingen naar de RAI. Helemaal nu de nieuwe Noord-Zuid lijn er is!

6 Schrijf je in voor de openingskeynote op dinsdag over de onderbewuste werking van ons brein. Een seminar van filosoof en cabaretier Paul Smit. Hij laat je op humoristische wijze inzien dat je vaak blijft hangen in hetgeen je altijd al doet. Zeker weten dat het bezoek een positieve en inspirerende toon zet voor deze drie enerverende beursdagen.

25.000 bezoekers
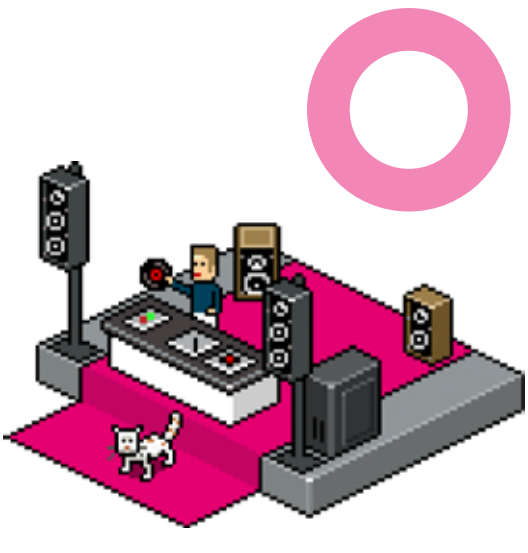
7 Een tip voor de volgende PROVADA in 2020: reserveer tijdig je overnachting. Hotels in de omgeving zitten heel snel vol. Dat zien we ieder jaar weer.